

Detal wzmocnienia stropów pod przebicia

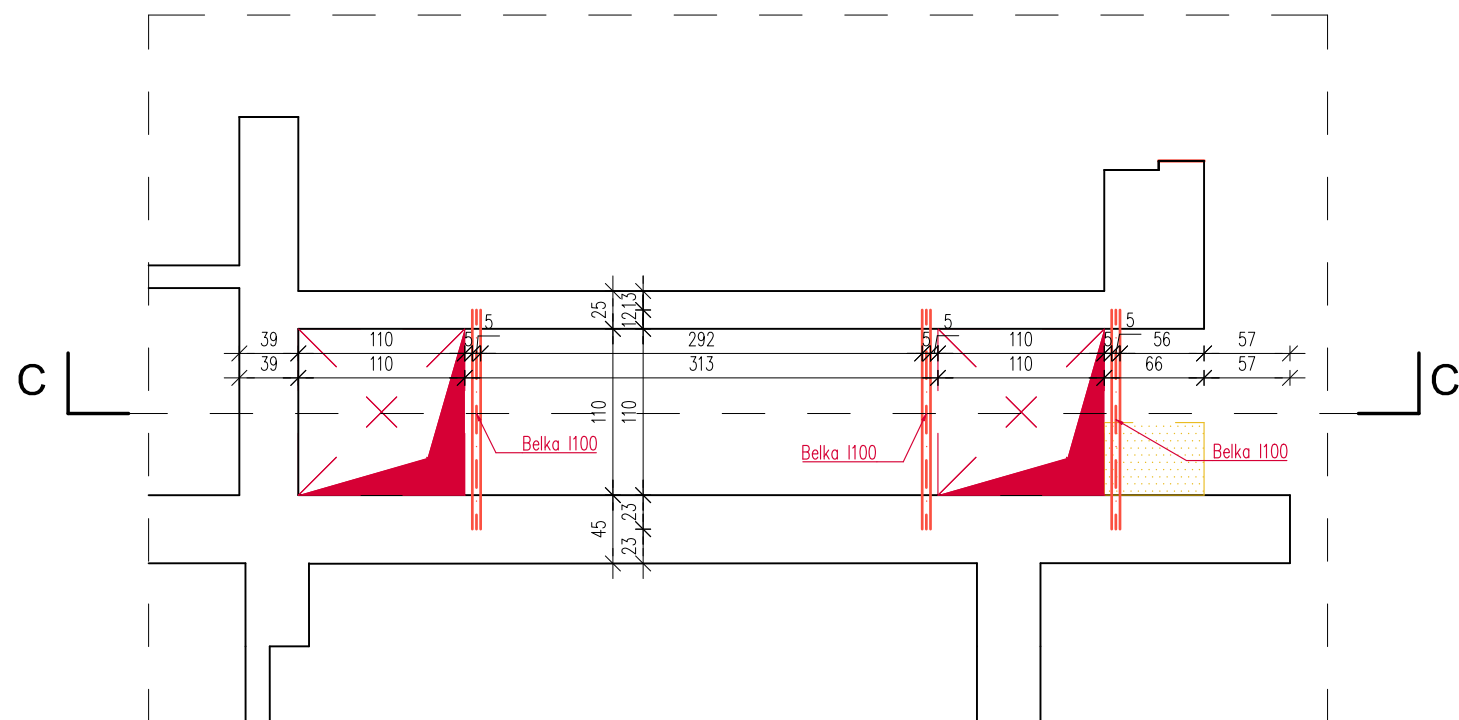

Rzut stropu nad piwnicą, skala 1:50

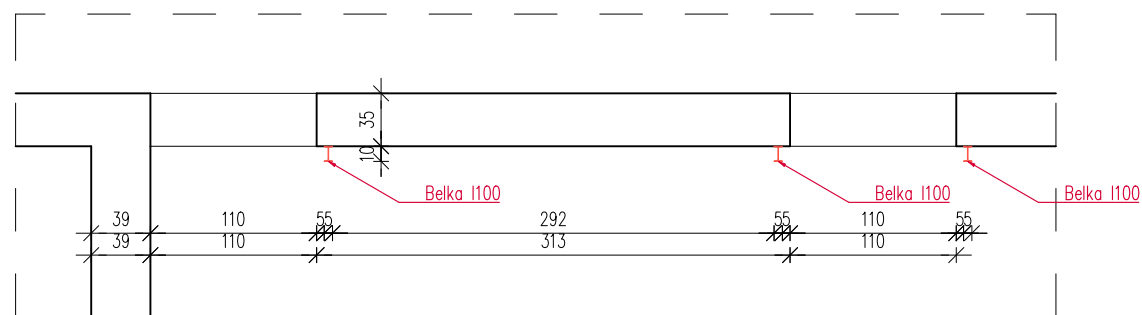

Przekrój C-C, skala 1:50



**LS PROJEKT PRACOWANIA**  
**ARCHITEKTONICZNA SP. Z O.O.SP.K.**  
tel: kom, 603 950 959, tel biuro 607 725 026  
NIP: 8943140693, REGON: 383080143  
adres: ul. Mydlarskiego 19, 54-079 Wrocław  
e-mail: biuro@lsprojekt.pl www. lsprojekt.pl

temat.	PRZEBUDOWA PRZYZIEMIA BUDYNKU COLLEGIUM IURIDICUM I ZAGOSPODAROWANIE PRZESTRZENI WRAZ Z ARANŻACJĄ EKSPOZYCJI MUZEUM UNIwersYTETU IM. ADAMA MICKIEWICZA W POZNANIU.
--------	---

inwestor	Uniwersytet im. Adama Mickiewicza w Poznaniu ul. Wieniawskiego 1 61-712 Poznań
----------	--

lokalizacja	Obręb: 51 Działki nr: 34/2,33/2 ul.Święty Marcin 90, 61-809 Poznań
-------------	--

tytuł rys. **PROJEKT BUDOWLANY**  
**Detal wzmocnienia stropu pod przebiecia dla klap**

branża	PROJEKTANT: mgr inż. arch. Łukasz Szleper nr upr. 69/DOS/07	podpis:
	KONSTRUKCJA	SPRAWDZAJĄCY: mgr inż. Piotr Szleper nr upr. SLK/1727/PWOK/07

skala rys.	data	nr rys.
1:50	02.2022r.	PB-K5